

Εξ αποστάσεως Επιμορφωτικό Σεμινάριο

Πανεπιστήμιο Κρήτης | Ε.ΔΙ.Β.Ε.Α

Κέντρο Επιμόρφωσης και Δια Βίου Μάθησης | Κ.Ε.ΔΙ.ΒΙ.Μ



eLearning Επιμορφωτικό Σεμινάριο

ΚΕΝΤΡΟ ΔΙΑ ΒΙΟΥ ΜΑΘΗΣΗΣ ΠΑΝΕΠΙΣΤΗΜΙΟΥ ΚΡΗΤΗΣ

Εκπαίδευση Εκπαιδευτών Ενηλίκων

**Αρχές και Μέθοδοι
Εκπαίδευσης Ενηλίκων**

ΟΔΗΓΟΣ ΣΠΟΥΔΩΝ

Ιανουάριος 2021

Ε.ΔΙ.Β.Ε.Α
www.edivea.org

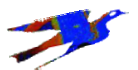

ΕΡΓΑΣΤΗΡΙΟ ΠΡΟΗΓΜΕΝΩΝ ΜΑΘΗΣΙΑΚΩΝ ΤΕΧΝΟΛΟΓΙΩΝ ΣΤΗ ΔΙΑ ΒΙΟΥ ΜΑΘΗΣΗ ΚΑΙ ΕΞ ΑΠΟΣΤΑΣΕΩΣ ΕΚΠΑΙΔΕΥΣΗ

➤ Εισαγωγή

Το Κέντρο επιμόρφωσης και Δια Βίου Μάθησης (Κ.Ε.ΔΙ.ΒΙ.Μ) του Πανεπιστημίου Κρήτης και ειδικότερα το Εργαστήριο Προηγμένων Μαθησιακών Τεχνολογιών στη Δια Βίου και Εξ Αποστάσεως Εκπαίδευση [Ε.ΔΙ.Β.Ε.Α] σε συνεργασία με την Επιστημονική Ένωση Εκπαίδευσης Ενηλίκων, διοργανώνουν ετήσιο εξ αποστάσεως Επιμορφωτικό Πρόγραμμα με θέμα: «Εκπαίδευση Εκπαιδευτών Ενηλίκων: Αρχές και Μέθοδοι Εκπαίδευσης»

➤ Σκοπός



Το πρόγραμμα έχει ως σκοπό να εφοδιάσει τους επιμορφούμενους με μεθόδους, εργαλεία και ικανότητες, ώστε να αναβαθμίσουν τις ήδη υπάρχουσες γνώσεις τους σε θέματα της φιλοσοφίας και των αρχών της εκπαίδευσης Ενηλίκων.

Παράλληλα, στοχεύει στη βελτίωση των εκπαιδευτικών πρακτικών των συμμετεχόντων, αναπτύσσοντας σύγχρονες και καινοτόμες εκπαιδευτικές δράσεις, οι οποίες θα ενισχύσουν τη δημιουργικότητα και την κριτική σκέψη (π.χ. με την αξιοποίηση της τέχνης και των μεθόδων της Μετασχηματίζουσας Μάθησης).

➤ Σε ποιους απευθύνεται

Το επιμορφωτικό πρόγραμμα απευθύνεται σε:



- ✓ Εκπαιδευτές Ενηλίκων,
- ✓ Εκπαιδευτικούς όλων των βαθμίδων,
- ✓ Εκπαιδευτές Ενηλίκων που ενδιαφέρονται να ενταχθούν στο μητρώο του ΕΟΠΠΕΠ
- ✓ Υποψήφιους Εκπαιδευτές Ενηλίκων
- ✓ Στελέχη Σχολείων Δεύτερης Ευκαιρίας, ΔΙΕΚ, Κ.Δ.Β.Μ. κ.ά.
- ✓ Σε στελέχη της διοίκησης όλων των ειδικοτήτων (π.χ. διευθυντές, υποδιευθυντές, συντονιστές εκπαιδευτικού έργου, πρ. σχολικούς συμβούλους),
- ✓ Απόφοιτους Ιδρυμάτων Τριτοβάθμιας Εκπαίδευσης

➤ Χρονική διάρκεια



9 Μήνες, **800** Διδακτικές Ώρες

ΕΝΑΡΞΗ: 25/1/2021

➤ Προσδοκώμενα μαθησιακά αποτελέσματα

Μετά το τέλος του σεμιναρίου θα πρέπει να

Σε Επίπεδο Γνώσεων

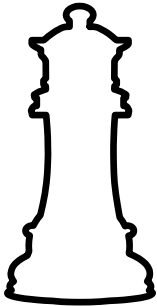

- ✓ Να αναγνωρίζετε τις βασικές αρχές της εκπαίδευσης ενηλίκων.
- ✓ Να διακρίνετε τις εκπαιδευτικές ανάγκες των εκπαιδευομένων.
- ✓ Να γνωρίσετε καινοτόμες μεθόδους εκπαίδευσης ενηλίκων.
- ✓ Να διακρίνετε τις βασικές αρχές της ανοικτής και εξ αποστάσεως εκπαίδευσης.

Σε Επίπεδο Δεξιοτήτων

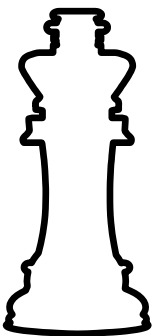

- ✓ Να αναπτύξετε νέα εργαλεία κατάλληλα για την εκπαίδευση ενηλίκων εκπαιδευομένων.
- ✓ Να σχεδιάζετε σε πραγματικές συνθήκες διδακτικά σενάρια σύγχρονης εξ αποστάσεως εκπαίδευσης (τηλεδιασκέψεις, περιβάλλοντα σύγχρονης συνεργασίας) που απευθύνονται σε ενήλικους εκπαιδευόμενους.
- ✓ Να καλλιεργήσετε την ευελιξία και την προσαρμοστικότητα σύμφωνα με τις ανάγκες των ενηλίκων εκπαιδευομένων.

Σε Επίπεδο Στάσεων

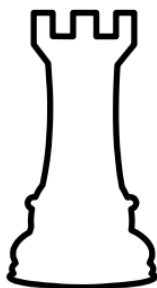

- ✓ Να διαμορφώσετε νέα αντίληψη για τη διαδικασία της μάθησης στους ενήλικες εκπαιδευόμενους.
- ✓ Να εκτιμήσετε την αξία της τέχνης στην εκπαιδευτική διαδικασία
- ✓ Να υιοθετήσετε θετική στάση ως προς την εξ αποστάσεως εκπαίδευση, με έμφαση στην ανάπτυξη της κριτικής σκέψης και της δημιουργικότητας των ενηλίκων εκπαιδευομένων.

➤ Ενδεικτικές Διδακτικές Ενότητες | Χρονοδιάγραμμα

ΕΝΑΡΞΗ: 25/1/2021

Δ.Ε	Τίτλος Διδακτικής Ενότητας	Διάρκεια Εβδομάδες	Τηλε-Διάσκεψη*
[Δ.Ε 1]	ΔΥΝΑΜΙΚΗ ΤΗΣ ΟΜΑΔΑΣ, LEARNING SOCIAL NETWORK	2	30/1/2021
[Δ.Ε 2]	ΕΙΣΑΓΩΓΗ ΣΤΗΝ ΕΚΠΑΙΔΕΥΣΗ ΕΝΗΛΙΚΩΝ/ ΣΥΓΧΡΟΝΕΣ ΘΕΩΡΙΕΣ ΚΑΙ ΕΦΑΡΜΟΓΕΣ ΤΗΣ ΕΚΠΑΙΔΕΥΣΗΣ ΕΝΗΛΙΚΩΝ	4	13/2/2021
[Δ.Ε 3]	ΜΕΤΑΣΧΗΜΑΤΙΣΜΟΣ ΣΤΕΡΕΟΤΥΠΙΚΩΝ ΑΝΤΙΛΗΨΕΩΝ: ΑΠΟ ΤΗ ΘΕΩΡΙΑ ΣΤΗΝ ΠΡΑΞΗ ΧΑΡΑΚΤΗΡΙΣΤΙΚΑ ΤΩΝ ΕΚΠΑΙΔΕΥΟΜΕΝΩΝ/ ΠΡΟΫΠΟΘΕΣΕΙΣ ΑΠΟΤΕΛΕΣΜΑΤΙΚΗΣ ΜΑΘΗΣΗΣ	4	TBA
[Δ.Ε 4]	Η ΠΡΩΤΗ ΣΥΝΑΝΤΗΣΗ ΚΑΙ Η ΟΙΚΟΔΟΜΗΣΗ ΣΥΝΕΡΓΑΤΙΚΟΥ ΚΛΙΜΑΤΟΣ/ΔΥΝΑΜΙΚΗ ΤΗΣ ΟΜΑΔΑΣ- Η ΣΤΡΑΤΗΓΙΚΗ ΤΟΥ ΕΚΠΑΙΔΕΥΤΗ ΕΝΗΛΙΚΩΝ	4	TBA
[Δ.Ε 5]	ΚΑΛΕΣ ΠΡΑΚΤΙΚΕΣ ΕΚΠΑΙΔΕΥΤΙΚΩΝ ΤΕΧΝΙΚΩΝ	4	TBA
[Δ.Ε 6]	ΕΚΠΑΙΔΕΥΤΙΚΕΣ ΕΦΑΡΜΟΓΕΣ ΣΕ ΕΥΑΛΩΤΕΣ ΚΟΙΝΩΝΙΚΕΣ ΟΜΑΔΕΣ/ ΠΟΛΥΔΙΑΣΤΑΤΟΣ ΣΧΕΔΙΑΣΜΟΣ ΜΑΘΗΜΑΤΩΝ/ ΑΥΤΟ-ΑΞΙΟΛΟΓΗΣΗ ΕΚΠΑΙΔΕΥΤΙΚΟΥ ΕΡΓΟΥ	4	TBA
[Δ.Ε 7]	Η ΑΞΙΟΠΟΙΗΣΗ ΤΟΥ ΚΙΝΗΜΑΤΟΓΡΑΦΟΥ ΚΑΙ ΤΗΣ ΖΩΓΡΑΦΙΚΗΣ ΣΤΗΝ ΕΚΠΑΙΔΕΥΣΗ ΕΝΗΛΙΚΩΝ	4	TBA
[Δ.Ε 8]	ΒΑΣΙΚΕΣ ΑΡΧΕΣ ΑΝΟΙΚΤΗΣ ΚΑΙ ΕΞ ΑΠΟΣΤΑΣΕΩΣ ΕΚΠΑΙΔΕΥΣΗΣ	4	TBA
[Δ.Ε 9]	ΕΚΠΟΝΗΣΗ ΕΡΓΑΣΙΑΣ / ΣΧΕΔΙΑΣΜΟΣ ΚΑΙ ΠΑΡΟΥΣΙΑΣΗ ΔΙΔΑΣΚΑΛΙΑΣ (ΜΙΚΡΟΔΙΔΑΣΚΑΛΙΑ)	6	TBA

* Όλες οι τηλεδιασκέψεις είναι διάρκειας 3 ωρών και θα πραγματοποιούνται τις ώρες: 11.00-14.00

Στο πλαίσιο του επιμορφωτικού προγράμματος θα πραγματοποιηθούν ομιλίες/ παρεμβάσεις από διακεκριμένους επιστήμονες και ερευνητές του πεδίου της ΕΞΑΕ από πανεπιστήμια της Ελλάδας και του εξωτερικού.

Μεθοδολογία Υλοποίησης Επιμορφωτικού προγράμματος

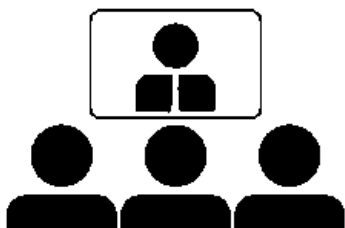

Η κάθε Διδακτική Ενότητα θα περιλαμβάνει 1 OnLine επιμορφωτική συνάντηση (3 ωρών)

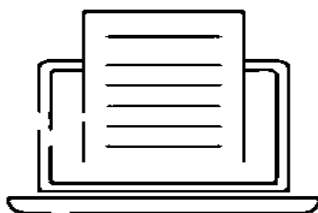

Η κάθε Διδακτική Ενότητα περιλαμβάνει προσωπική μελέτη και αλληλεπίδραση με ειδικά σχεδιασμένο εκπαιδευτικό υλικό.

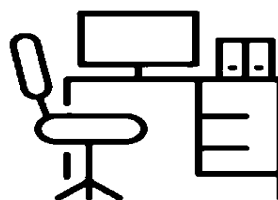

Στο πλαίσιο κάθε Διδακτικής Ενότητας προβλέπεται η εκπόνηση δραστηριοτήτων/ εργασιών.

➤ Αρχές – Φιλοσοφία Επιμορφωτικού Προγράμματος

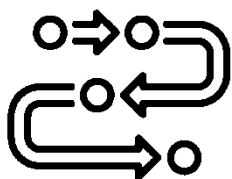

Το επιμορφωτικό πρόγραμμα θα βασιστεί:

1. Στις αρχές του [Μείζονος Προγράμματος Επιμόρφωσης](#) (Εκπαίδευση Ενηλίκων, Δυναμική της Ομάδας, Συνδιαμόρφωση, Έμφαση στην πράξη).
2. Στις αρχές και τη **μεθοδολογία της Εξ Αποστάσεως Εκπαίδευσης** (Χρήση διαδραστικού περιβάλλοντος συνεργασίας, Αξιοποίηση πλατφόρμας συστήματος διαχείρισης ηλεκτρονικής μάθησης, Εκπαιδευτικό Υλικό με τη μέθοδο της Εξ Αποστάσεως Εκπαίδευσης, Ενεργός συμμετοχή σε τηλεδιασκέψεις με έμφαση στη συνεργατική διερεύνηση και οικοδόμηση της Γνώσης).
3. Στο **Ευρωπαϊκό Πλαίσιο για τις Ψηφιακές Ικανότητες των Εκπαιδευτών** ([European Framework for the Digital Competence of Educator](#), DigCompEdu, © European Union, 2017).

➤ Πιστοποίηση Επιμόρφωσης

Πιστοποιητικό Επιμόρφωσης



Η επιτυχής ολοκλήρωση του επιμορφωτικού προγράμματος οδηγεί στην απόκτηση **Πιστοποιητικού Επιμόρφωσης του ΚΕΔΙΒΙΜ του Πανεπιστημίου Κρήτης,**

Στο πιστοποιητικό επιμόρφωσης θα αναγράφεται

- ο αναλυτικός τίτλος του επιμορφωτικού προγράμματος
- η διάρκεια του επιμορφωτικού προγράμματος (9 Μήνες)
- οι ώρες επιμόρφωσης (800)
- οι Πιστωτικές Μονάδες Επαγγελματικής Εκπαίδευσης και Κατάρτισης (ECVET:32). Επισημαίνεται ότι 1 βαθμός ECVET αντιστοιχεί σε 25 ώρες επιμόρφωσης.

Η χρήση των πιστωτικών βαθμών ECVET επιτρέπει την αναγνώριση, μεταφορά και συσσώρευση πιστωτικών μονάδων μεταξύ προγραμμάτων από διαφορετικά εκπαιδευτικά κέντρα.

Το πιστοποιητικό επιμόρφωσης χορηγείται σε ηλεκτρονική μορφή.

B. Συμπλήρωμα Πιστοποιητικού Επιμόρφωσης «Eurpass»

Με βάση το Ευρωπαϊκό Πλαίσιο Πιστοποίησης της Δια Βίου Μάθησης, από το «Πιστοποιητικό Επιμόρφωσης» απονέμεται και το «Συμπλήρωμα Πιστοποιητικού», στο οποίο αναγράφονται αναλυτικά, οι διδακτικές ενότητες, και το προφίλ ικανοτήτων.



Το Συμπλήρωμα Πιστοποιητικού Επιμόρφωσης «Eurpass» χορηγείται σε ηλεκτρονική μορφή.

➤ Προϋποθέσεις «Επιτυχούς Ολοκλήρωσης»

Ο επιμορφούμενος για να ολοκληρώσει με επιτυχία την παρακολούθηση του επιμορφωτικού προγράμματος θα πρέπει:

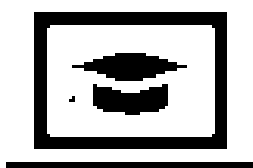

- α. Να συμμετέχει στο σύνολο των τηλεδιασκέψεων των Διδακτικών Ενοτήτων.

β. Να έχει επίδοση πάνω από 50/100 στις εργασίες/test των Διδακτικών Ενοτήτων.

Τρόπος αξιολόγησης μαθησιακών αποτελεσμάτων	1. Βαθμολόγηση απαντήσεων σε Ασκήσεις εμπέδωσης σε κάθε ενότητα
	2. Βαθμολόγηση εργασίας
	3. Σχολιασμός και διόρθωση σχεδίου μικροδιδασκαλίας

➤ **Μοριοδοτήσεις**

Το επιμορφωτικό πρόγραμμα προσφέρει μοριοδοτήσεις: α) σε υποψήφιους Εκπαιδευτές Ενηλίκων (σε ΣΔΕ, ΔΙΕΚ, ΚΔΒΜ, κ.ά.), β) Σύμβουλους Ψυχολόγους και Συμβούλους Σταδιοδρομίας σε ΣΔΕ, γ) αδιόριστους εκπαιδευτικούς για τον ΑΣΕΠ, δ) εκπαιδευτικούς για την υπηρεσιακή τους εξέλιξη ως ΣΤΕΛΕΧΗ ΕΚΠΑΙΔΕΥΣΗΣ.

➤ **Κόστος Φοίτησης**

Το συνολικό κόστος φοίτησης είναι 450 ευρώ, τα οποία καταβάλλονται τμηματικά σε 3 ισόποσες δόσεις ως εξής:



Σε 3 ισόποσες δόσεις

1η καταβολή: 10 μέρες ΠΡΙΝ την έναρξη των μαθημάτων (150 Ευρώ)

2η Καταβολή: 90 μέρες ΜΕΤΑ την έναρξη των μαθημάτων (150 Ευρώ)

3η Καταβολή: 90 μέρες ΠΡΙΝ από την λήξη των μαθημάτων (150 Ευρώ)

Το σύνολο των χρηματικών καταβολών γίνεται σε τραπεζικό λογαριασμό του Ειδικού Λογαριασμού Κονδυλίων Έρευνας (ΕΛΚΕ) του Πανεπιστημίου Κρήτης και εκδίδεται απόδειξη είσπραξης στα στοιχεία του μετέχοντα.

➤ Συντελεστές Επιμορφωτικού Προγράμματος



➤ Επιστημονικός Υπεύθυνος



Επιστημονικός Υπεύθυνος του επιμορφωτικού προγράμματος είναι ο κ. Αναστασιάδης Παναγιώτης, Καθηγητής Δια Βίου και Εξ Αποστάσεως Εκπαίδευσης του Παιδαγωγικού Τμήματος Δ.Ε. του Πανεπιστημίου Κρήτης, Διευθυντής του Ε.ΔΙ.Β.Ε.Α.



Ακαδημαϊκός Υπεύθυνος Εκπαιδευτικού Υλικού και βασικός εκπαιδευτής είναι ο κ. **Κόκκος Αλέξης**, Πρόεδρος της Επιστημονικής Ένωσης Εκπαίδευσης Ενηλίκων, μέλος της συντονιστικής επιτροπής της Παγκόσμιας Ένωσης Μετασχηματίζουσας Μάθησης, Ομότιμος Καθηγητής Εκπαίδευσης Ενηλίκων στο ΕΑΠ.

➤ Επιστημονικοί Συνεργάτες Επιμορφωτικού Προγράμματος



Το σύνολο των επιμορφωτών αποτελείται από:

- Μέλη ΔΕΠ, ΕΔΙΠ ΑΕΙ.
- Πτυχιούχους ΑΕΙ, με μεταπτυχιακές ή και διδακτορικές σπουδές.

- Πιστοποιημένους από τον ΕΟΠΠΕΠ εκπαιδευτές ενηλίκων με πολυετή διδακτική εμπειρία και συγγραφικό έργο.