



Εξ αποστάσεως Επιμορφωτικό Σεμινάριο

«Υπεύθυνος Σχεδιασμού και Ανάπτυξης
Συνεργατικών Περιβαλλόντων,
Σχολικής Εξ Αποστάσεως Εκπαίδευσης».
[eLearning – Blended Learning– eCreativity]

ΟΔΗΓΟΣ ΣΠΟΥΔΩΝ

Αύγουστος 2020



➤ Εισαγωγή

Το Κέντρο επιμόρφωσης και Δια Βίου Μάθησης (Κ.Ε.ΔΙ.ΒΙ.Μ) του Πανεπιστημίου Κρήτης και ειδικότερα το Εργαστήριο Προηγμένων Μαθησιακών Τεχνολογιών στη Δια Βίου και Εξ Αποστάσεως Εκπαίδευση [Ε.ΔΙ.Β.Ε.Α] διοργανώνουν εξ αποστάσεως επιμορφωτικό πρόγραμμα με τίτλο: «Υπεύθυνος Σχεδιασμού και Ανάπτυξης Συνεργατικών Περιβαλλόντων Σχολικής Εξ Αποστάσεως Εκπαίδευσης (eLearning – Blended Learning– eCreativity).

➤ Σκοπός



Σκοπός του επιμορφωτικού προγράμματος είναι η απόκτηση βασικών γνώσεων & δεξιοτήτων παιδαγωγικού σχεδιασμού και ανάπτυξης Συνεργατικών Περιβαλλόντων Σχολικής Εξ Αποστάσεως Εκπαίδευσης σε πραγματικές συνθήκες, με έμφαση στην ενθάρρυνση της συνεργατικής δημιουργικότητας και της κριτικής σκέψης.

➤ Σε ποιους απευθύνεται

Στο επιμορφωτικό πρόγραμμα μπορούν να συμμετέχουν:



- ✓ Εκπαιδευτικοί Πρωτοβάθμιας Εκπαίδευσης (ΠΕ60, ΠΕ70 και όλων των άλλων ειδικοτήτων)
- ✓ Εκπαιδευτικοί Δευτεροβάθμιας Εκπαίδευσης (όλων των ειδικοτήτων)
- ✓ Στελέχη Εκπαίδευσης (Διευθυντές και Υποδιευθυντές Σχ. μονάδων, Συντονιστές Εκπαιδευτικού Έργου κ.ά.)
- ✓ Απόφοιτοι Ιδρυμάτων Τριτοβάθμιας Εκπαίδευσης

➤ Χρονική διάρκεια



9 Μήνες, **450** Διδακτικές Ώρες

ΕΝΑΡΞΗ: 14/9/2020 ΛΗΞΗ: 14/6/2021

➤ Προσδοκώμενα μαθησιακά αποτελέσματα

Σε Επίπεδο Γνώσεων

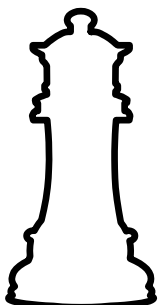

- ✓ Να αναγνωρίζετε τις βασικές αρχές σχεδιασμού eLearning & Blended Learning Συνεργατικών Περιβαλλόντων ΣΧΟΛΙΚΗΣ εξ αποστάσεως εκπαίδευσης.
- ✓ Να διακρίνετε τις βασικές αρχές σχεδιασμού διαδραστικού εκπαιδευτικού υλικού με τη μέθοδο της εξ αποστάσεως εκπαίδευσης (Ασύγχρονη εξ Αποστάσεως Εκπαίδευση).
- ✓ Να προσδιορίζετε το πλαίσιο παιδαγωγικού σχεδιασμού των τηλεδιασκέψεων προκειμένου να ανταποκρίνεται στους μαθησιακούς σας στόχους (Σύγχρονη εξ Αποστάσεως Εκπαίδευση).

Σε Επίπεδο Δεξιοτήτων

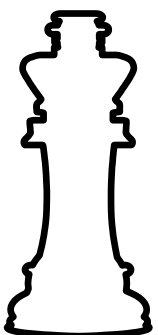

- ✓ Να σχεδιάζετε και να αναπτύσσετε στην πράξη eLearning & Blended Learning Συνεργατικά Περιβάλλοντα σχολικής εξ αποστάσεως εκπαίδευσης.
- ✓ Να σχεδιάζετε σε πραγματικές συνθήκες διαδραστικό εκπαιδευτικό υλικό με τη μέθοδο της εξ αποστάσεως εκπαίδευσης σε διαδικτυακό περιβάλλον (Ασύγχρονη εξ Αποστάσεως Εκπαίδευση: eclass, eme, κ.ά.).
- ✓ Να σχεδιάζετε σε πραγματικές συνθήκες διδακτικά σενάρια σύγχρονης εξ αποστάσεως εκπαίδευσης (τηλεδιασκέψεις, περιβάλλοντα σύγχρονης συνεργασίας).

Σε Επίπεδο Στάσεων

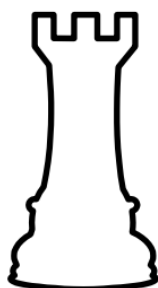

- ✓ Να εκτιμήσετε την αξία της εκπαιδευτικής διαδικασίας σε Συνεργατικά Περιβάλλοντα σχολικής εξ αποστάσεως εκπαίδευσης, με έμφαση στην ανάπτυξη της κριτικής σκέψης και της δημιουργικότητας.
- ✓ Να υιοθετήσετε θετική στάση ως προς την δημιουργία διαδραστικού εκπαιδευτικού υλικού με τη μεθοδολογία της εξ αποστάσεως εκπαίδευσης.

➤ Ενδεικτικές Διδακτικές Ενότητες | Χρονοδιάγραμμα

ΕΝΑΡΞΗ: 14/9/2020 ΛΗΞΗ: 14/6/2021

Δ.Ε	Τίτλος Διδακτικής Ενότητας	Διάρκεια Εβδομάδες	Τηλε-Διάσκεψη*
[Δ.Ε 1]	Δυναμική της Ομάδας, Learning Social Network Εισαγωγή στην Εξ Αποστάσεως Εκπαίδευση	4	20/9/2020
[Δ.Ε 2]	Σχολική Εξ Αποστάσεως Εκπαίδευση (e Learning): Εισαγωγή – Μελέτες Περίπτωσης	4	10/10/2020
[Δ.Ε 3]	Παιδαγωγικός Σχεδιασμός Σύγχρονων Περιβαλλόντων Σχολικής Εξ Αποστάσεως Εκπαίδευσης (eLearning)	4	7/11/2020
[Δ.Ε 4]	Παιδαγωγικός Σχεδιασμός Διαδραστικού Εκπαιδευτικού Υλικού με τη μέθοδο της ΕΞΑΕ (I): Περιβάλλον eclass	4	5/12/2020
[Δ.Ε 5]	Παιδαγωγικός Σχεδιασμός Διαδραστικού Εκπαιδευτικού Υλικού με τη μέθοδο της ΕΞΑΕ (II): Περιβάλλον eMe	4	9/1/2021
[Δ.Ε 6]	Παιδαγωγικός Σχεδιασμός Διαδραστικού Εκπαιδευτικού Υλικού με τη μέθοδο της ΕΞΑΕ (III): Interactive video presentation	4	6/2/2021
[Δ.Ε 7]	Παιδαγωγικός Σχεδιασμός Ασύγχρονου Περιβάλλοντος ΕΞΑΕ: Περιβάλλον Edmodo	4	6/3/2021
[Δ.Ε 8]	Πρακτική Άσκηση (I): Σχεδιασμός και ανάπτυξη ολοκληρωμένου συνεργατικού περιβάλλοντος Σχολικής Εξ Αποστάσεως Εκπαίδευσης (eLearning)	4	3/4/2021
[Δ.Ε 9]	Πρακτική Άσκηση (II): Διασύνδεση eLearning & Blended Learning με διαδικτυακά περιβάλλοντα	4	8/5/2021

* Όλες οι τηλεδιασκέψεις είναι διάρκειας 3 ωρών και θα πραγματοποιούνται τις ώρες: 14.00-17.00

Στο πλαίσιο του επιμορφωτικού προγράμματος θα πραγματοποιηθούν ομιλίες/ παρεμβάσεις από διακεκριμένους επιστήμονες και ερευνητές του πεδίου της ΕΞΑΕ από πανεπιστήμια της Ελλάδας και του εξωτερικού.

➤ Μεθοδολογία Υλοποίησης Επιμορφωτικού προγράμματος

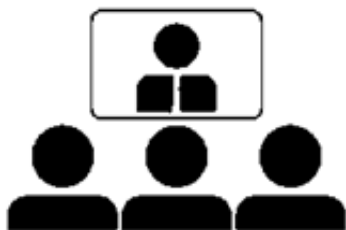

Η κάθε Διδακτική Ενότητα θα περιλαμβάνει 1 OnLine επιμορφωτική συνάντηση (3 ωρών)



Η κάθε Διδακτική Ενότητα θα περιλαμβάνει προσωπική μελέτη και αλληλεπίδραση με ειδικά σχεδιασμένο εκπαιδευτικό υλικό.



Στο πλαίσιο κάθε Διδακτικής Ενότητας προβλέπεται η εκπόνηση δραστηριοτήτων/εργασιών.

➤ Αρχές – Φιλοσοφία Επιμορφωτικού Προγράμματος

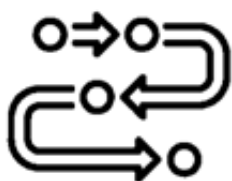

Το επιμορφωτικό πρόγραμμα θα βασιστεί:

1. Στις αρχές του [Μείζονος Προγράμματος Επιμόρφωσης](#) (Εκπαίδευση Ενηλίκων, Δυναμική της Ομάδας, Συνδιαμόρφωση, Έμφαση στην πράξη).
2. Στις αρχές και τη **μεθοδολογία της Εξ Αποστάσεως Εκπαίδευσης** (Χρήση διαδραστικού περιβάλλοντος συνεργασίας, Αξιοποίηση πλατφόρμας συστήματος διαχείρισης ηλεκτρονικής μάθησης, Εκπαιδευτικό Υλικό με τη μέθοδο της Εξ Αποστάσεως Εκπαίδευσης, Ενεργός συμμετοχή σε τηλεδιασκέψεις με έμφαση στη συνεργατική διερεύνηση και οικοδόμηση της Γνώσης).
3. Στο **Ευρωπαϊκό Πλαίσιο για τις Ψηφιακές Ικανότητες των Εκπαιδευτών** ([European Framework for the Digital Competence of Educator](#), DigCompEdu, © European Union, 2017).

➤ Προϋποθέσεις «Επιτυχούς Ολοκλήρωσης»

Ο επιμορφούμενος για να ολοκληρώσει με επιτυχία την παρακολούθηση του επιμορφωτικού προγράμματος θα πρέπει:

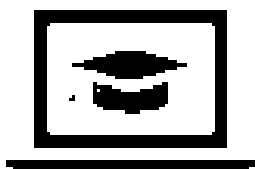

- α. Να συμμετέχει στο σύνολο των τηλεδιασκέψεων των Διδακτικών Ενοτήτων.
- β. Να έχει επίδοση πάνω από 50/100 στις **εργασίες** των Διδακτικών Ενοτήτων.

➤ Πιστοποίηση Επιμόρφωσης

Πιστοποιητικό Επιμόρφωσης



Η επιτυχής ολοκλήρωση του επιμορφωτικού προγράμματος οδηγεί στην απόκτηση **Πιστοποιητικού Επιμόρφωσης του ΚΕΔΙΒΙΜ του Πανεπιστημίου Κρήτης**, σύμφωνα με το Άρθρο 48 Παρ. 1. περ. θ' του Ν.4485/2017.

Στο πιστοποιητικό επιμόρφωσης θα αναγράφεται

- ο αναλυτικός τίτλος του επιμορφωτικού προγράμματος
- η διάρκεια του επιμορφωτικού προγράμματος (9 Μήνες)
- οι ώρες επιμόρφωσης (450)
- οι Πιστωτικές Μονάδες Επαγγελματικής Εκπαίδευσης και Κατάρτισης (ECVET:18). Επισημαίνεται ότι 1 βαθμός ECVET αντιστοιχεί σε 25 ώρες επιμόρφωσης.

Η χρήση των πιστωτικών βαθμών ECVET επιτρέπει την αναγνώριση, μεταφορά και συσσώρευση πιστωτικών μονάδων μεταξύ προγραμμάτων από διαφορετικά εκπαιδευτικά κέντρα.

Το πιστοποιητικό επιμόρφωσης χορηγείται σε ηλεκτρονική μορφή.

B. Συμπλήρωμα Πιστοποιητικού Επιμόρφωσης «Europass»



Με βάση το Ευρωπαϊκό Πλαίσιο Πιστοποίησης της Δια Βίου Μάθησης, από το «Πιστοποιητικό Επιμόρφωσης» απονέμεται και το «Συμπλήρωμα Πιστοποιητικού», στο οποίο αναγράφονται αναλυτικά, οι διδακτικές ενότητες, και το προφίλ ικανοτήτων.

Το Συμπλήρωμα Πιστοποιητικού Επιμόρφωσης «Europass» χορηγείται σε ηλεκτρονική μορφή.

➤ **Προνόμια / Δυνατότητες**

1. Δημοσίευση εκπαιδευτικού σεναρίου σε ψηφιακό συλλογικό τόμο



Οι κάτοχοι του ανωτέρω πιστοποιητικού έχουν τη δυνατότητα να δημοσιεύσουν ύστερα από κρίση της επιστημονικής επιτροπής το εκπαιδευτικό τους σενάριο σε ψηφιακό συλλογικό τόμο με ISBN του Εργαστηρίου Δια Βίου και Εξ Αποστάσεως Εκπαίδευσης του Παιδαγωγικού Τμήματος Δ.Ε του Πανεπιστημίου Κρήτης. [Δείτε εδώ τον συλλογικό τόμο](#) από προηγούμενα επιμορφωτικά προγράμματα

2. "ΕΔΙΒΕΑ/eLEARNING Lab Ambassador [T]"



Οι κάτοχοι του ανωτέρω πιστοποιητικού έχουν τη δυνατότητα να λάβουν τον τίτλο **"ΕΔΙΒΕΑ/eLearning Lab Ambassador [T]"** αποκτώντας τα κάτωθι προνόμια:

- Δυνατότητα συμμετοχής με την τάξη τους στο πρόγραμμα Σχολικής Εξ Αποστάσεως εκπαίδευσης «ΟΔΥΣΣΕΑΣ», το οποίο έχει αποσπάσει σημαντικές ευρωπαϊκές και εθνικές διακρίσεις. <https://www.edivea.org/odysseas.html>
- Δυνατότητα συμμετοχής με την τάξη τους/σχολείο τους σε εθνικά/ευρωπαϊκά προγράμματα του ΕΔΙΒΕΑ/eLEARNING Lab.
- Δικαίωμα συμμετοχής στην online Κοινότητα ΕΔΙΒΕΑ/eLEARNING Lab με συνεχή ενημέρωση για καλές πρακτικές, παιδαγωγικές προσεγγίσεις, εργαλεία, εφαρμογές κ.ά.
- Δυνατότητα συμμετοχής σε επιμορφωτικά προγράμματα ΕΔΙΒΕΑ/eLEARNING Lab με την ιδιότητα του Tutor Εργαστηριακής υποστήριξης.
- Δυνατότητα συμμετοχής σε εξειδικευμένες δράσεις/επιμορφώσεις του ΕΔΙΒΕΑ/eLEARNING Lab είτε με μειωμένο κόστος, είτε χωρίς κόστος (συνέδρια, θερινά σχολεία, στοχευμένες επιμορφώσεις κ.ά.).

➤ Συντελεστές Επιμορφωτικού Προγράμματος



Επιστημονικός Υπεύθυνος



Επιστημονικός Υπεύθυνος του επιμορφωτικού προγράμματος είναι ο κ. Αναστασιάδης Παναγιώτης, Καθηγητής Δια Βίου και Εξ Αποστάσεως Εκπαίδευσης του Παιδαγωγικού Τμήματος Δ.Ε. του Πανεπιστημίου Κρήτης, Διευθυντής του Ε.ΔΙ.Β.Ε.Α .

Επιστημονικοί Συνεργάτες Επιμορφωτικού Προγράμματος



Το σύνολο των επιστημονικών συνεργατών και των επιμορφωτών του προγράμματος είναι διδάσκοντες και ερευνητές από Πανεπιστήμια της Ελλάδας και του εξωτερικού.

Επιστημονικοί Συνεργάτες / Επιμορφωτές

- Ζαράνης Νικόλαος, Καθηγητής Π.Τ.Π.Ε. Πανεπιστημίου Κρήτης, Κοσμήτορας της Σχολής Επιστημών Αγωγής.
- Κουτσούμπα Μαρία, Καθηγήτρια Εθνικού Καποδιστριακού Πανεπιστημίου Αθηνών, Καθηγήτρια Σύμβουλος Ελληνικού Ανοικτού Πανεπιστημίου
- Καλογιαννακης Μιχάλης, Αν. Καθηγητής Π.Τ.Π.Ε. Πανεπιστημίου Κρήτης
- Κωστούλα Νέλη, Αν. Καθηγήτρια Π.Τ.Δ.Ε. Πανεπιστημίου Κρήτης
- Κουτρομάνος Γιώργος, Επίκουρος Καθηγητής Π.Τ.Δ.Ε. Εθνικού Καποδιστριακού Πανεπιστημίου Αθηνών
- Αμπαρτζάκη Μαρία, Επίκουρη Καθηγήτρια, Π.Τ.Π.Ε. Πανεπιστημίου Κρήτης

- Παπαβασιλείου Ευάγγελος, Επίκουρος Καθηγητής Π.Τ.Δ.Ε. Πανεπιστημίου Κρήτης.
- Τζιμόπουλος Νίκος, Συντονιστής Εθνικής Υπηρεσία Υποστήριξης eTwinning , Τεχνικός Υπεύθυνος 1ου ΠΕΚΕΣ Ν. Αιγαίου
- Χρησιδης Κώστας, Ε.Ε.Π. εικαστικών Τεχνών, ΠΤΔΕ Πανεπιστημίου Κρήτης
- Κλεισαρχάκης Μιχάλης, ΕΔΙΠ Π.Τ.Δ.Ε. Πανεπιστημίου Κρήτης
- Γόγολου Αγορίτσα, ΕΔΙΠ Εθνικού και Καποδιστριακού Πανεπιστημίου Αθηνών
- Καρβούνης Λάμπρος, Διδάκτορας [Νέων Τεχνολογιών στην Εξ Αποστάσεως Εκπαίδευση], Πανεπιστήμιο Κρήτης, Επιστημονικός συνεργάτης Ε.Δι.Β.Ε.Α.
- Κωτσίδης Κωνσταντίνος, Διδάκτορας [Νέων Τεχνολογιών στην Εξ Αποστάσεως Εκπαίδευση], Πανεπιστήμιο Κρήτης, Επιστημονικός συνεργάτης Ε.Δι.Β.Ε.Α.
- Φιλιπούσης Γιώργος, Διδάκτορας [Νέων Τεχνολογιών στην Εξ Αποστάσεως Εκπαίδευση], Πανεπιστήμιο Κρήτης, Επιστημονικός συνεργάτης Ε.Δι.Β.Ε.Α.
- Μανούσου Γκέλη, Διδάκτορας Ανοικτής και Εξ Αποστάσεως Εκπαίδευσης, Καθηγήτρια Σύμβουλος Ελληνικού Ανοικτού Πανεπιστημίου, Επιστημονική συνεργάτης Ε.Δι.Β.Ε.Α.
- Παπαδημητρίου Σοφία, Διδάκτορας Ανοικτής και Εξ Αποστάσεως Εκπαίδευσης, Ελληνικό Ανοικτό Πανεπιστήμιο
- Ιωακειμίδου Βασιλική (Σύλβη), Διδάκτορας Ανοικτής και Εξ Αποστάσεως Εκπαίδευσης, Ελληνικό Ανοικτό Πανεπιστήμιο
- Μαρκάκης Νίκος, υπ. Διδάκτορας [Νέων Τεχνολογιών στην Εξ Αποστάσεως Εκπαίδευση], Πανεπιστημίου Κρήτης, Επιστημονικός συνεργάτης Ε.Δι.Β.Ε.Α.
- Σπανουδακη Αλεξία, υπ. Διδάκτορας [Νέων Τεχνολογιών στην Εξ Αποστάσεως Εκπαίδευση], Πανεπιστημίου Κρήτης, Επιστημονική συνεργάτης Ε.Δι.Β.Ε.Α.
- Συννεφάκης Χρήστος, υπ. Διδάκτορας [Νέων Τεχνολογιών στην Εξ Αποστάσεως Εκπαίδευση], Πανεπιστημίου Κρήτης, Επιστημονικός συνεργάτης Ε.Δι.Β.Ε.Α.
- Αργύρη Παναγιώτα, Μαθηματικός Πρότυπο Γενικό Λύκειο Ευαγγελικής Σχολής Σμύρνης (Μ. Sc, Μ. Ed), Υποψήφια Διδάκτωρ Εθνικού και Καποδιστριακού Πανεπιστημίου Αθηνών.
- Μουζακης Χαράλαμπος, Εκπαιδευτικός ΠΕ 70, Διδάκτωρ Εθνικού και Καποδιστριακού Πανεπιστημίου Αθηνών, Διδάσκων στο ΠΜΣ eLearning του Πανεπιστημίου Κρήτης

- Κυριαζοπούλου Μυρτώ, Υπ. Διδάκτορας Πανεπιστημίου της Jyväskylä, Φινλανδία
- Γουβάτσου Γλυκερία, Med in elearning Πανεπιστημίου Κρήτης, Συνεργάτης Επιμορφωτικών Προγραμμάτων Ε.Δι.Β.Ε.Α.
- Κακουλάκης Κώστας, Med in elearning Πανεπιστημίου Κρήτης, Συνεργάτης Επιμορφωτικών Προγραμμάτων Ε.Δι.Β.Ε.Α.
- Κολοκυθά Ιωάννα, Med in elearning Πανεπιστημίου Κρήτης, Συνεργάτης Επιμορφωτικών Προγραμμάτων Ε.Δι.Β.Ε.Α.
- Κοτρώνης Δημήτρης, Med in elearning Πανεπιστημίου Κρήτης, Συνεργάτης Επιμορφωτικών Προγραμμάτων Ε.Δι.Β.Ε.Α.
- Τσικινα Βίκυ, Med in elearning Πανεπιστημίου Κρήτης, Συνεργάτης Επιμορφωτικών Προγραμμάτων Ε.Δι.Β.Ε.Α.
- Μπαντουβά Αργυρώ, Med in elearning Πανεπιστημίου Κρήτης, Συνεργάτης Επιμορφωτικών Προγραμμάτων Ε.Δι.Β.Ε.Α.
- Πρεντάκη Μαρία, [MA's in Philosophy Πανεπιστήμιο Κρήτης, Συνεργάτης Επιμορφωτικών Προγραμμάτων Ε.Δι.Β.Ε.Α.
- Σαββάκη Αμαλία, Med in elearning Πανεπιστημίου Κρήτης, Συνεργάτης Επιμορφωτικών Προγραμμάτων Ε.Δι.Β.Ε.Α.
- Σαλούστρου Κατερίνα, Med in elearning Πανεπιστημίου Κρήτης, Συνεργάτης Επιμορφωτικών Προγραμμάτων Ε.Δι.Β.Ε.Α.
- Αναστασάκης Νίκος Υπεύθυνος ΕΚΦΕ Ν. Χανίων, Συνεργάτης Επιμορφωτικών Προγραμμάτων Ε.Δι.Β.Ε.Α.
- Τσουτσουδάκης Άστρινός, Υπεύθυνος ΕΚΦΕ Ν. Ηρακλείου, Συνεργάτης Επιμορφωτικών Προγραμμάτων Ε.Δι.Β.Ε.Α.

➤ **Κόστος Φοίτησης**

Το συνολικό κόστος φοίτησης είναι 330 ευρώ, τα οποία καταβάλλονται τμηματικά σε 2 ισόποσες δόσεις ως εξής:



Η 1η δόση των 165 ευρώ καταβάλλεται έως και μια βδομάδα πριν την έναρξη της 1ης διδακτικής ενότητας (7/9/2020). Η 2η δόση καταβάλλεται έως και μια βδομάδα πριν την έναρξη της 5ης διδακτικής ενότητας.

Το σύνολο των χρηματικών καταβολών γίνεται σε τραπεζικό λογαριασμό του Ειδικού Λογαριασμού Κονδυλίων Έρευνας (ΕΛΚΕ) του Πανεπιστημίου Κρήτης και εκδίδεται απόδειξη είσπραξης στα στοιχεία του μετέχοντα.