



Πανεπιστήμιο Κρήτης |
Κέντρο Επιμόρφωσης & Δια Βίου Μάθησης |



eLearning Lab | Ε.ΔΙ.Β.Ε.Α
Εργαστήριο Προηγμένων Μαθησιακών Τεχνολογιών
στη Δια Βίου και Εξ Αποστάσεως Εκπαίδευση



Intelligent eLearning Environment

Learning Social Network | Creativity | Collaborative Learning

e-Learning Επιμορφωτικό Σεμινάριο

«Υπεύθυνος Σχεδιασμού και Ανάπτυξης
eLearning & Blended Learning Συνεργατικών Περιβαλλόντων,
για Επιχειρήσεις και Εκπαιδευτικούς Οργανισμούς».

ΟΔΗΓΟΣ ΣΠΟΥΔΩΝ

Το Κέντρο επιμόρφωσης και Δια Βίου Μάθησης (Κ.Ε.ΔΙ.ΒΙ.Μ) του Πανεπιστημίου Κρήτης και ειδικότερα το Εργαστήριο Προηγμένων Μαθησιακών Τεχνολογιών στη Δια Βίου και Εξ Αποστάσεως Εκπαίδευση [Ε.ΔΙ.Β.Ε.Α] διοργανώνουν εξ αποστάσεως επιμορφωτικό σεμινάριο με τίτλο: «Υπεύθυνος Σχεδιασμού και Ανάπτυξης eLearning & Blended Learning Συνεργατικών Περιβαλλόντων, για Επιχειρήσεις και Εκπαιδευτικούς Οργανισμούς».

ΜΑΙΟΣ 2020

➤ Σκοπός



Σκοπός του επιμορφωτικού προγράμματος είναι η απόκτηση βασικών γνώσεων & δεξιοτήτων παιδαγωγικού σχεδιασμού και ανάπτυξης eLearning & Blended Learning Συνεργατικών Περιβαλλόντων, για Επιχειρήσεις και Εκπαιδευτικούς Οργανισμούς.

➤ Προσδοκώμενα Αποτελέσματα

Μετά την ολοκλήρωση του σεμιναρίου θα πρέπει να είστε σε θέση:

Σε Επίπεδο Γνώσεων

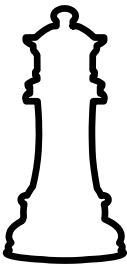

- ✓ Να αναγνωρίζετε τις βασικές αρχές σχεδιασμού eLearning & Blended Learning Συνεργατικών Περιβαλλόντων, για Επιχειρήσεις και Οργανισμούς.
- ✓ Να διακρίνετε τις βασικές αρχές σχεδιασμού διαδραστικού εκπαιδευτικού υλικού με την μέθοδο της εξ αποστάσεως εκπαίδευσης.

Σε Επίπεδο Δεξιοτήτων

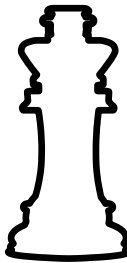

- ✓ Να σχεδιάζετε και να αναπτύσσετε eLearning & Blended Learning Συνεργατικά Περιβάλλοντα, για Επιχειρήσεις και Οργανισμούς.
- ✓ Να δημιουργείτε διαδραστικό εκπαιδευτικό υλικό με την μέθοδο της εξ αποστάσεως εκπαίδευσης σε διαδικτυακό περιβάλλον.
- ✓ Να διαχειρίζεστε eLearning & Blended Learning Συνεργατικά Περιβάλλοντα, για Επιχειρήσεις και Οργανισμούς.

Σε Επίπεδο Στάσεων

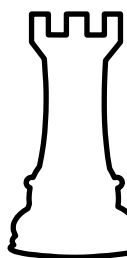

- ✓ Να υιοθετήσετε θετική στάση ως προς την εκπαιδευτική διαδικασία σε περιβάλλοντα εξ αποστάσεως εκπαίδευσης.

➤ Σε ποιους απευθύνεται

Το επιμορφωτικό πρόγραμμα απευθύνεται σε:



- Στελέχη ιδιωτικών επιχειρήσεων και οργανισμών,
- Στελέχη δημοσίων επιχειρήσεων και οργανισμών, φορέων αυτοδιοίκησης, επιμελητήριων, ενώσεων,
- Εκπαιδευτές και στελέχη ΚΔΒΜ 1 & 2 ,
- Εκπαιδευτές και στελέχη ΔΙΕΚ & ΠΙΕΚ,
- Καθηγητές και στελέχη Κέντρων Ξένων Γλωσσών,
- Αυτοαπασχολούμενους,
- Πτυχιούχους Τριτοβάθμιας Εκπαίδευσης.

➤ Χρονική διάρκεια



6 Μήνες, 300 Διδακτικές Ώρες

ΕΝΑΡΞΗ: 15/6/2020 ΛΗΞΗ: 15/12/2020

➤ Κόστος Φοίτησης / Υποβολή Αιτήσεων

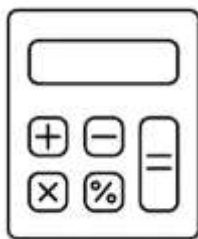

Το συνολικό κόστος φοίτησης είναι 400 ευρώ, τα οποία καταβάλλονται τμηματικά σε 2 ισόποσες δόσεις ως εξής:
Η 1η δόση των 200 ευρώ καταβάλλεται έως και μια βδομάδα πριν την έναρξη της 1ης διδακτικής ενότητας.
Η 2η δόση καταβάλλεται έως και μια βδομάδα πριν την έναρξη της 4ης διδακτικής ενότητας.

Το σύνολο των χρηματικών καταβολών γίνεται σε τραπεζικό λογαριασμό του Ειδικού Λογαριασμού Κονδυλίων Έρευνας (ΕΛΚΕ) του Πανεπιστημίου Κρήτης και εκδίδεται απόδειξη είσπραξης στα στοιχεία του μετέχοντα.

Η υποβολή αιτήσεων γίνεται ηλεκτρονικά μέσω της ιστοσελίδας του σεμιναρίου. Λόγω του περιορισμένου αριθμού των θέσεων συμμετοχής, θα τηρηθεί απόλυτη σειρά προτεραιότητας με βάση την ημερομηνία υποβολής της αίτησης και την έγκαιρη τακτοποίηση της οικονομικής καταβολής.

➤ Περιβάλλον e-learning: «Intelligent eLearning Environment»

Το σύνολο των συμμετεχόντων στο σεμινάριο θα έχουν ελεύθερη πρόσβαση στο «Intelligent eLearning Environment» το οποίο σχεδιάστηκε από το eLearning Lab του Πανεπιστημίου Κρήτης, με απώτερο στόχο να προσφέρει στους επιμορφούμενους τις πλέον σύγχρονες δυνατότητες συνεργασίας και αλληλεπίδρασης.

Το περιβάλλον του eLearning Lab αποτελείται από 6 Υποσυστήματα

Περιβάλλον Ασύγχρονης Εκπαίδευσης

Open Source

Διαδραστικό Εκπαιδευτικό Υλικό
Εκπόνηση Εργασιών
Επικοινωνία με tutor

Περιβάλλον Σύγχρονης Εκπαίδευσης

Free (Basic Edition)

Αλληλεπίδραση σε πραγματικό χρόνο,
Sharing Content, Annotation
Live Streaming

Intelligent eLearning Environment

Learning Social Network | Creativity | Collaborative Learning

Learning Social Network

Open Source

Powered by eLearning Lab

Social Networking,
Collaborative Creativity,
Pools, Blogs, Wikis

Interactive Authoring Tool

Open Source

Περιβάλλον Σχεδιασμού και ανάπτυξης
διαδραστικού εκπαιδευτικού υλικού με την
μέθοδο της εξ αποστάσεως εκπαίδευσης.

Open Recourses

Powered by eLearning Lab

Digital Library, Case Studies, Lectures,
Interactive Tutorials

Open Toolkit

Powered by eLearning Lab

Web based applications, mobile apps

➤ Θεματικές Ενότητες | Χρονοδιάγραμμα

ΕΝΑΡΞΗ: 15/6/2020 ΛΗΞΗ: 15/12/2020

Δ.Ε	Τίτλος Διδακτικής Ενότητας	Διάρκεια Εβδομάδες	Τηλε-διασκέψεις*
[Δ.Ε 1]	Δυναμική της Ομάδας, Learning Social Network	2	20/6
[Δ.Ε 2]	eLearning / Blended Learning Εισαγωγή	3	4/7
[Δ.Ε 3]	Σχεδιασμός Σύγχρονων Περιβαλλόντων eLearning: (Τηλεδιάσκεψη, Live Streaming, multiple channels)	4	18/7
[Δ.Ε 4]	Σχεδιασμός Ασύγχρονων Περιβαλλόντων eLearning: LMS: open Source	4	12/9
[Δ.Ε 5]	Σχεδιασμός Διαδραστικού Εκπαιδευτικού Υλικού με την μέθοδο της ΕξΑΕ: Authoring Tool: Open Source	4	3/10
[Π.Α 1]	Πρακτική Άσκηση (I). Σχεδιασμός και Ανάπτυξη ολοκληρωμένου συνεργατικού περιβάλλοντος eLearning / Blended Learning για Επιχειρήσεις και Οργανισμούς.	4	7/11
[Π.Α 2]	Πρακτική Άσκηση (II). Διασύνδεση eLearning & Blended Learning με διαδικτυακά περιβάλλοντα.	3	28/11

* Όλες οι τηλεδιασκέψεις είναι διάρκειας 3 ωρών και θα πραγματοποιούνται τις ώρες 10.30-13.30

* Στο πλαίσιο των πρακτικών ασκήσεων δύναται να πραγματοποιηθούν Ομαδικές Συμβουλευτικές Συναντήσεις (Ο.Σ.Σ.) για την υποστήριξη των εκπαιδευομένων.

Θεματικές Ενότητες



➤ Αρχές – Φιλοσοφία Επιμορφωτικού Προγράμματος

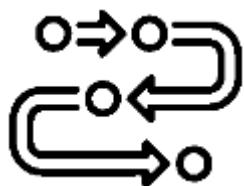

Το επιμορφωτικό πρόγραμμα θα βασιστεί:

1. Στις αρχές του Μείζονος Προγράμματος Επιμόρφωσης (Εκπαίδευση Ενηλίκων, Δυναμική της Ομάδας, Συνδιαμόρφωση, Έμφαση στην πράξη).

2. Στις αρχές και τη μεθοδολογία της Εξ Αποστάσεως Εκπαίδευσης

- Χρήση διαδραστικού περιβάλλοντος συνεργασίας (LSN)

- Αξιοποίηση Ασύγχρονου Περιβάλλοντος Εξ Αποστάσεως Εκπαίδευσης (LMS)

- Αξιοποίηση Σύγχρονου Περιβάλλοντος Εξ Αποστάσεως Εκπαίδευσης: ενεργός συμμετοχή σε τηλεδιασκέψεις με έμφαση στη συνεργατική διερεύνηση και οικοδόμηση της Γνώσης.

- Εκπαιδευτικό Υλικό με τη μέθοδο της Εξ Αποστάσεως Εκπαίδευσης

3. Στο Ευρωπαϊκό Πλαίσιο για τις Ψηφιακές Ικανότητες των Εκπαιδευτών (European Framework for the Digital Competence of Educators, DigCompEdu, © European Union, 2017).

➤ Μεθοδολογία Υλοποίησης Επιμορφωτικού προγράμματος

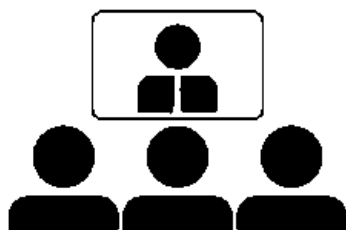

Η κάθε Διδακτική Ενότητα περιλαμβάνει 1 OnLine επιμορφωτική συνάντηση (διάρκειας 3 ωρών).

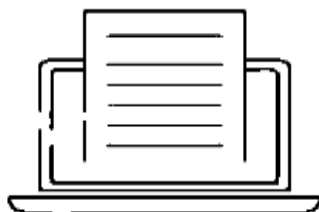

Η κάθε Διδακτική Ενότητα περιλαμβάνει προσωπική μελέτη με ειδικά σχεδιασμένο εκπαιδευτικό υλικό με τη μέθοδο της ΕξΑΕ.



Στο πλαίσιο κάθε Διδακτικής Ενότητας προβλέπεται η εκπόνηση εργασιών.

Προϋποθέσεις:

1. Βασικές δεξιότητες Η/Υ 2. Πρόσβαση στο διαδίκτυο 3. Κατοχή προσωπικού email

➤ Προσωπική Μελέτη – Εκπόνηση Εργασιών

Μελέτη ειδικά σχεδιασμένου εκπαιδευτικού υλικού με την μεθοδολογία της εξ αποστάσεως εκπαίδευσης, σε ασύγχρονο περιβάλλον μάθησης

Για τις Διδακτικές Ενότητες (Δ.Ε:1-5) προβλέπεται η εκπόνηση ενδιάμεσων δραστηριοτήτων/ εργασιών.

Για τις Διδακτικές Ενότητες (Δ.Ε:6-7) προβλέπεται η εκπόνηση ολοκληρωμένων εργασιών.

➤ Προϋποθέσεις «Επιτυχούς Ολοκλήρωσης»

Ο επιμορφούμενος για να ολοκληρώσει με επιτυχία την παρακολούθηση του επιμορφωτικού προγράμματος θα πρέπει:

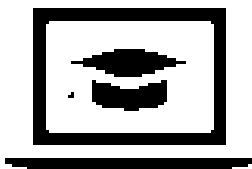

α. Να συμμετέχει στις τηλεδιασκέψεις των Διδακτικών Ενοτήτων.

β. Να έχει επίδοση πάνω από 50/100 στις εργασίες των Διδακτικών Ενοτήτων.

➤ Πιστοποιητικό Επιμόρφωσης



Η επιτυχής ολοκλήρωση του επιμορφωτικού προγράμματος οδηγεί στην απόκτηση **Πιστοποιητικού Επιμόρφωσης του ΚΕΔΙΒΙΜ του Πανεπιστημίου Κρήτης**, σύμφωνα με το Άρθρο 48 Παρ. 1. περ. θ' του Ν.4485/2017.

Στο πιστοποιητικό εκτός από τον τίτλο του επιμορφωτικού προγράμματος θα αναγράφονται:

1. Η διάρκεια (6 Μήνες) και οι ώρες της επιμόρφωσης (300)
2. Οι Πιστωτικές Μονάδες Επαγγελματικής Εκπαίδευσης και Κατάρτισης (ECVET:12). Επισημαίνεται ότι 1 βαθμός ECVET αντιστοιχεί σε 25 ώρες επιμόρφωσης. Η χρήση των πιστωτικών βαθμών ECVET επιτρέπει την αναγνώριση, μεταφορά και συσσώρευση πιστωτικών μονάδων μεταξύ προγραμμάτων από διαφορετικά εκπαιδευτικά κέντρα.

Το πιστοποιητικό επιμόρφωσης χορηγείται σε ηλεκτρονική μορφή.

➤ Συμπλήρωμα Πιστοποιητικού Επιμόρφωσης «Europass»



Με βάση το Ευρωπαϊκό Πλαίσιο Πιστοποίησης της Δια Βίου Μάθησης, από το «Πιστοποιητικό Επιμόρφωσης» απονέμεται και το «Συμπλήρωμα Πιστοποιητικού», στο οποίο αναγράφονται αναλυτικά, οι διδακτικές ενότητες, και το προφίλ ικανοτήτων. Το ανωτέρω πιστοποιητικό δύναται να χρησιμοποιηθεί από τους απόφοιτους για την εύρεση εργασίας ή τη συνέχιση των σπουδών τους.

➤ Συντελεστές επιμορφωτικού προγράμματος



Επιστημονικός Υπεύθυνος: Αναστασιάδης Παναγιώτης, Καθηγητής Δια Βίου και Εξ Αποστάσεως Εκπαίδευσης [eLearning] του Πανεπιστημίου Κρήτης. Ιδρυτής και Διευθυντής του Εργαστηρίου Προηγμένων Μαθησιακών Τεχνολογιών στη Δια Βίου και Εξ Αποστάσεως Εκπαίδευση [Ε.ΔΙ.Β.Ε.Α]. Καθηγητής Σύμβουλος στο Ελληνικό Ανοικτό Πανεπιστήμιο .

Προσκεκλημένοι ομιλητές

Μια από τις καινοτομίες του σεμιναρίου, είναι ο θεσμός του «Προσκεκλημένου Ομιλητή».

Οι επιμορφούμενοι έχουν την δυνατότητα να έλθουν σε επαφή με σημαντικές προσωπικότητες της ακαδημαϊκής κοινότητας και του επιχειρηματικού κόσμου ανταλλάσσοντας απόψεις και εμπειρίες σε μια προσπάθεια συνδιαμόρφωσης των μελλοντικών κατευθύνσεων.

Αναλυτική παρουσίαση στην ιστοσελίδα του επιμορφωτικού προγράμματος

Επιμορφωτές

Το σύνολο των επιμορφωτών είναι επιστημονικοί συνεργάτες του Εργαστηρίου Δια Βίου και Εξ Αποστάσεως Εκπαίδευσης του Πανεπιστημίου Κρήτης.

Αναλυτική παρουσίαση των επιμορφωτών στην ιστοσελίδα του επιμορφωτικού προγράμματος

➤ **Προνόμια / Δυνατότητες κατόχων πιστοποιητικού επιμόρφωσης**

1. Δημοσίευση σεναρίου σε ψηφιακό συλλογικό τόμο



Οι κάτοχοι του ανωτέρω πιστοποιητικού έχουν την δυνατότητα να δημοσιεύσουν την τελική τους εργασία σε ψηφιακό συλλογικό τόμο με ISBN του Εργαστηρίου Δια Βίου και Εξ Αποστάσεως Εκπαίδευσης του Παιδαγωγικού Τμήματος Δ.Ε του Πανεπιστημίου Κρήτης.

2. "University of Crete /eLearning Lab Ambassador [I.L.O]"



Οι κάτοχοι του ανωτέρω πιστοποιητικού με άριστες επιδόσεις στην εκπόνηση των εργασιών τους, έχουν την δυνατότητα μετά από αίτηση τους να λάβουν τον τίτλο του "**eLearning Lab Ambassador [Innovative Learning Organizations]**" αποκτώντας τα κάτωθι προνόμια:

- Δυνατότητα διοργάνωσης προγραμμάτων eLearning της εταιρίας/οργανισμού τους, με την συνεργασία του Πανεπιστημίου Κρήτης | Ε.ΔΙ.Β.Ε.Α
- Δυνατότητα πιστοποίησης προγραμμάτων eLearning της εταιρίας/οργανισμού τους από το Πανεπιστήμιο Κρήτης | Ε.ΔΙ.Β.Ε.Α.
- Δυνατότητα συμμετοχής της εταιρίας/οργανισμού τους σε ευρωπαϊκά/εθνικά/ περιφερειακά ερευνητικά προγράμματα eLearning σε συνεργασία με το Πανεπιστήμιο Κρήτης | Ε.ΔΙ.Β.Ε.Α.
- Δικαίωμα συμμετοχής στην OnLine Κοινότητα ΕΔΙΒΕΑ/eLearning Lab με συνεχή ενημέρωση για καλές πρακτικές, καινοτόμες προσεγγίσεις, εργαλεία εφαρμογές κ.ά.
- Δυνατότητα συμμετοχής σε εξειδικευμένες δράσεις/ επιμορφώσεις / συνέδρια/ του Πανεπιστημίου Κρήτης | Ε.ΔΙ.Β.Ε.Α. είτε με μειωμένο κόστος, είτε χωρίς κόστος.

3. Συνεργάτες Εργαστηριακής υποστήριξης eLearning προγραμμάτων του Πανεπιστημίου Κρήτης | Ε.ΔΙ.Β.Ε.Α.



Οι κάτοχοι του ανωτέρω πιστοποιητικού με άριστες επιδόσεις στην εκπόνηση των εργασιών τους, μετά από πρόσθετη εξειδικευμένη επιμόρφωση / πρακτική άσκηση, θα έχουν την δυνατότητα συμμετοχής σε επιμορφωτικά προγράμματα του Πανεπιστημίου Κρήτης | Ε.ΔΙ.Β.Ε.Α. με την ιδιότητα του «Συνεργάτη εργαστηριακής υποστήριξης eLearning προγραμμάτων».